Die Familie des Herodes

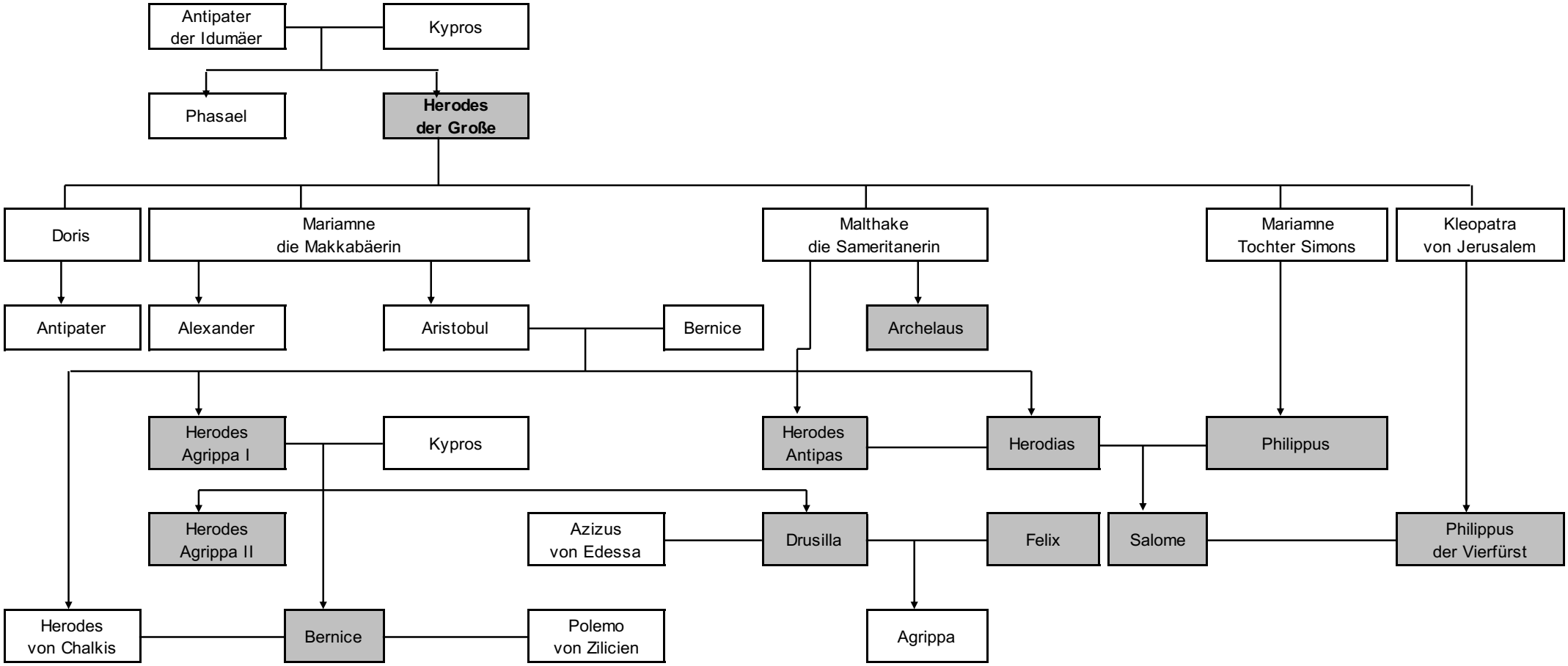

Legende:

Pfeile:	Nachkommen
waagerechte Linien:	Heirat
markierte Felder:	im NT erwähnt